

PESI IN CLASSE DI PRECISIONE M1 PER BILANCE DI GROSSA PORTATA

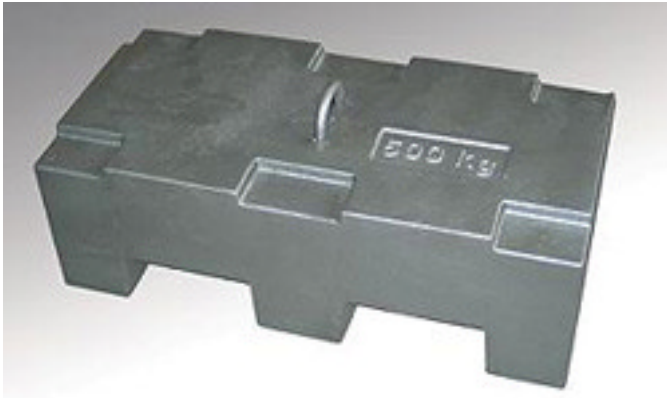

WM1VK500



WM1VT1



WM1SK250

Pesi adatti nelle applicazioni della metrologia legale e dell'industria, particolarmente indicate per la taratura di pese a ponte e impianti di alta capacità. La classe di precisione M1 consente l'utilizzo di questi pesi per il controllo e la taratura di bilance e pese in classe III fino a 10000e.

CLASSE DI PRECISIONE M1

ESECUZIONE IN FERRO VERNICIATO (masse da 100 e 250 kg)

ESECUZIONE IN FUSIONE DI GHISA VERNICIATA (masse da 500 e 1000 kg)

BOLLO PRIMO PER USO LEGALE IN RAPPORTO CON TERZI, A RICHIESTA (solo per masse in ghisa)

CERTIFICATO DI TARATURA SIT (EA) A RICHIESTA

IMPILABILI/FACILMENTE TRASPORTABILI CON CARRELLO O GRU (solo per masse in ghisa)

MINIMO INGOMBRO PER STOCCAGGIO E TRASPORTO

ALTA DENSITA' E STABILITA' DI PRECISIONE NEL TEMPO.





BUSSOLA DI TARATURA LATERALE A TENUTA STAGNA (solo per masse in ghisa)

GRANDE ANELLO CENTRALE PER TRASPORTO CON GRU (solo per masse in ghisa).



Masse						
Codice	Valore	Toll. +/- mg	Densità kg/m ³	Dimensioni (LxPxH) mm	Materiale	Prezzo NETTO IVA ESCLUSA (€)
WM1SK100	100 kg	5000	7900 kg/m ³	STACKABLE	IRON PAINTED	1500.00
WM1SK250	250 kg	12500	7900 kg/m ³	STACKABLE	IRON PAINTED	1700.00
WM1VK500	500 kg	25000	7300 kg/m ³	850x425x245	DIE-CAST IRON PAINTED	1920.00
WM1VT1	1000 kg	50000	7300 kg/m ³	850x425x500	DIE-CAST IRON PAINTED	3100.00

Tarature SIT Pesì fino a 2000 kg in classe M1

Codice	Descrizione	Prezzo (€)
CM1K100	Taratura massa da 100 kg	
CM1K200	Taratura massa da 200 kg	
CM1K500	Taratura massa da 500 kg	
CM1K1000	Taratura massa da 1000 kg	
CM1K2000	Taratura massa da 2000 kg	

Maniglie

	Codice	Descrizione	Prezzo NETTO IVA ESCLUSA (€)
	HWM1SK100	Maniglia per massa WM1VK100	560,00
	HWM1SK250	Maniglia per massa WM1VK250	600,00

